

Il Museo declina ogni responsabilità per eventuali danni a persone o cose.
 Si ricorda che i minori sono sotto la responsabilità dei propri genitori o accompagnatori. Per qualsiasi evento dannoso si esonerà la responsabilità del Museo.
 - Le conferenze sono un'interessante opportunità per docenti e studenti: su richiesta sarà rilasciato un certificato di partecipazione.
 - Le riproduzioni dei beni di proprietà dello Stato Italiano sono state realizzate su concessione del Ministero dei Beni e delle Attività Culturali e del Turismo - Soprintendenza ABAP - Ve - Mec. (produzione V&A).

22-23 marzo	ZERMEGHEDO	Incontro su Darwin
6 aprile	TRISSINO	Il contributo della ricerca per la mitigazione del rischio da frana nel territorio comunale di Trissino (VI)
12 maggio	SOZZO	Rocce e faglie delle Prealpi Vicentine
19 maggio	MONTEBELLO	Animali della notte (serata/escursione)
20 maggio	MONTECCHIO MAGGIORE	Notte Europea dei Musei Scopri il Museo... con le curatrici
27 maggio	MONTECCHIO MAGGIORE	Notte Europea dei Musei
17 settembre	MONTECCHIO MAGGIORE	Escursione a Ledro e a Fivè
7 ottobre	MONTECCHIO MAGGIORE	Il ritorno dei Longobardi
8 ottobre	BRENDOLA	Burattini & Archeologia "Il Pettina e il mistero della pecora infeltrita"
13 ottobre	CASTELGOMBERTO	Interrogar le scegge
27 ottobre	MONTECCHIO MAGGIORE	Scienza e archeologia: Cosa possono dirci oggi le indagini scientifiche applicate ai reperti in metallo?

Sistema Museale Agno-Chiampo

Incontri tra NATURA e STORIA 2017

Il Sistema Museale Agno-Chiampo riunisce otto Comuni con l'obiettivo di ottimizzare la gestione del patrimonio culturale archeologico e naturalistico del territorio.

Per informazioni rivolgersi a:

Museo di Archeologia e Scienze Naturali "G. Zannato"
 P.zza Marconi, 17
 Montecchio Maggiore (VI)

Tel. 0444 492565 - Fax 0444 496109
 museo@comune.montecchio-maggiore.vi.it
 www.museozannato.it

TRISSINO
 Biblioteca Civica - Via Manzoni, 10

giovedì 6 aprile ore 20.30

IL CONTRIBUTO DELLA RICERCA PER LA MITIGAZIONE DEL RISCHIO DA FRANA NEL TERRITORIO COMUNALE DI TRISSINO (VI)

dott. Mario Floris, dott.ssa Debora Antonello, dott. Vincenzo Tuttolomondo
 (Dipartimento di Geoscienze, Università degli Studi di Padova)

Il seminario mostrerà i risultati ottenuti nel corso delle ricerche effettuate nel territorio di Trissino da parte del gruppo di Geologia Applicata del Dipartimento di Geoscienze dell'Università di Padova, con la preziosa collaborazione di giovani laureandi e dell'Amministrazione Comunale. Saranno esposti gli studi sulla franosità alla scala dell'intero territorio comunale e del singolo versante. Tali studi hanno permesso di calcolare in forma preliminare il rischio di frana che grava sulla rete viaria e di valutare i caratteri evolutivi di uno specifico fenomeno franoso localizzato nel settore sud-occidentale del comune, fornendo indicazioni utili sulla priorità degli interventi da eseguire per mitigare le condizioni di rischio.



SOVIZZO
 Auditorium dell'Istituto Comprensivo via Alfieri 3

venerdì 12 maggio ore 20.30

ROCCE E FAGLIE DELLE PREALPI VICENTINE

dott. Enrico Marzotto
 (dottore in Geologia)

Recentemente la parola "faglie" è diventata di uso comune soprattutto legata ai tristi eventi sismici che stanno colpendo il centro Italia. Tuttavia le faglie, e le conseguenti deformazioni, sono un elemento fondamentale della natura: la concentrazione degli sforzi in un volume ridotto di roccia permette la formazione degli splendidi sfondi montuosi della nostra provincia. Senza faglie non sarebbe stato possibile l'accumulo dei sedimenti marini che compongono le rocce delle Prealpi Venete. Senza faglie queste rocce sarebbero ancora sui fondali dei mari giurassici, invece che sveltare sulla pianura con le loro creste. Queste importanti strutture ci raccontano una storia iniziata con l'apertura di un oceano e proseguita con lo scontro di due continenti. Le faglie sono più comuni di quello che si pensa e continuano tuttora a plasmare il paesaggio che ci circonda.



MONTEBELLO
 Castello dei Maltraverso

venerdì 19 maggio ore 20.30

ANIMALI DELLA NOTTE (serata/escursione)

Biosphaera s.c.s.

Una serata speciale per conoscere da vicino la vita straordinaria del cielo notturno: gufi, allocchi, civette, pipistrelli... Una guida naturalistica ci accompagnerà in una escursione notturna (un'area limitrofa) dove poter richiamare e ascoltare i versi dei rapaci notturni (allocchi e civette) e poter sentire i segnali dei pipistrelli tramite strumentazione scientifica. Ritrovo ore 20.30 termine serata ore 22.30.



Consigliato l'uso di una torcia non fornita dall'organizzazione. È gradita la prenotazione presso la Biblioteca civica, tel. 0444 649378; e-mail: biblioteca@comune.montebello.vi.it

MONTECCHIO MAGGIORE
 presso il Museo

sabato 20 maggio ore 20.30

NOTTE EUROPEA DEI MUSEI SCOPRI IL MUSEO...CON LE CURATRICI!

dott.sse Annachiara Bruttomesso e Viviana Frisone
 (Museo / Sistema Museale)

In collaborazione con PRO LOCO ALTE-MONTECCHIO

MONTECCHIO MAGGIORE
 Villa Da Porto Barbaran

sabato 27 maggio ore 20.00

L'ASTRONOMIA E L'OSSERVAZIONE DEL CIELO NOTTURNO

dott. Alberto Vicariotto
 (Circolo Astrofili "CACCIATORI DI STELLE")

Il Circolo Astrofili "CACCIATORI DI STELLE" ci guiderà alla scoperta dell'Astronomia in modo semplice e coinvolgente. Durante la prima parte della serata, all'interno di Villa da Porto, ci sarà un'introduzione all'orientamento e alla lettura del cielo notturno. Seguirà all'esterno, l'utilizzo di alcuni telescopi per prove pratiche con la possibilità di ammirare il panorama del nostro cielo notturno: luna, pianeti, stelle, galassie, nebulose e ammassi stellari.



ZERMEGHEDO
 Scuola Primaria di Zermeghedo

22-23 marzo ore 9.00

INCONTRO SU DARWIN

Biosphaera s.c.s.

Incontro riservato alla Scuola Primaria di Zermeghedo

MONTECCHIO MAGGIORE
 Giardino del Museo Zannato
 (in caso di maltempo, palestra della Scuola primaria Manzoni)

sabato 7 ottobre dalle 10.30 alle 18.00

IL RITORNO DEI LONGOBARDI RIVIVERE LA STORIA AL MUSEO

A partire dai reperti originali del Museo Zannato, la rievocazione a cura dell'Associazione Helvargar ci porterà a rivivere storia, cultura e tradizioni del popolo longobardo. La manifestazione coniuga correttezza scientifica e le straordinarie emozioni che può dare l'immersione in uno spaccato di mondo antico ricostruito nei dettagli: un accampamento storico-divulgativo in cui conoscere da vicino la vita quotidiana dei Longobardi, dall'uso delle armi all'artigianato, alla cultura materiale.



BRENDOLA
 Sala Consiliare - Piazza Marconi, 1

domenica 8 ottobre ore 16.00

BURATTINI & ARCHEOLOGIA "IL PETTINA E IL MISTERO DELLA PECORA INFELTRITA"

Spettacolo di burattini ambientato nell'età del Bronzo di e con Franco Mastrovita



Al tempo in cui "Bella" filava, viveva un pastore chiamato "Il Pettina" che amava così tanto le sue pecore che giornalmente pettinava loro il vello... Ma ce n'era una che era proprio la sua disperazione: Testanera... Questa è una sua avventura!

È necessaria la prenotazione presso la Biblioteca civica di Brendola: tel. 0444 601715; e-mail: biblioteca@comune.brendola.vi.it

CASTELGOMBERTO
 Palazzo Barbaran, sala Foscola - Via Barbaran

venerdì 13 ottobre ore 20.30

INTERROGAR LE SCHEGGE Storie di uomini, bambini, pensieri e viaggi tratte dallo studio della pietra scheggiata

dott. Fiorenzo Fuolega
 (Soprintendenza Archeologia, Belle Arti e Paesaggio per l'area metropolitana di Venezia e le province di Belluno, Padova e Treviso)

dott. Nicola Dal Santo
 (archeologo)

Davanti a una vetrina che espone reperti in pietra scheggiata, può capitare di rimanere disorientati nell'osservare quelli che, a prima vista, sembrano semplici "sassi". Lo scopo di questa conferenza, nella sua parte introduttiva, è mostrare come le industrie litiche possono raccontarci moltissimo sugli artefici di quei manufatti: come funzionavano le loro menti, le loro storie, le loro attività, i loro viaggi, la loro dieta... in qualche caso persino se erano adulti o bambini! La seconda parte della conferenza si concentrerà su quest'ultimo aspetto, ovvero su alcuni particolari reperti, provenienti da contesti neolitici dell'Italia padana, che potrebbero essere opera di piccoli scheggiatori in erba.



MONTECCHIO MAGGIORE
 Sala Civica Corte delle Filande

venerdì 27 ottobre ore 20.30

SCIENZA E ARCHEOLOGIA: COSA POSSONO DIRCI OGGI LE INDAGINI SCIENTIFICHE APPLICATE AI REPERTI IN METALLO?

dott.ssa Ivana Angelini
 (Dip. dei Beni Culturali - Università degli Studi di Padova)

Fin di suoi primi usi il metallo è stato un materiale di grande pregio: sapere come estrarlo dai minerali, come lavorarlo e come produrre oggetti era conoscenza di pochi, tramandata quasi sempre in modo orale ed empirico, ed i pochi scritti sull'argomento sono spesso criptici e non del tutto capiti. I moderni metodi scientifici, gli stessi spesso applicati nelle indagini forensi, possono dare nuove ed importanti informazioni. È possibile dalle analisi risalire alla provenienza del metallo, alle modalità dei processi di estrazione, alla produzione e lavorazione degli oggetti finiti. Verranno illustrate alcune di queste metodologie di indagine con casi di studio su oggetti di varie epoche.

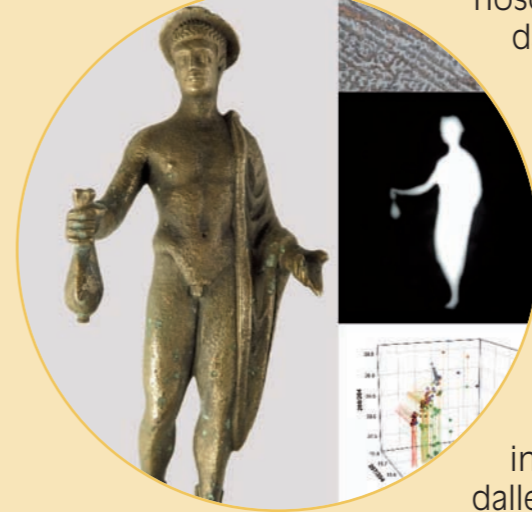

Viaggio in pullman. Partenza dal Museo alle 8.00. Pranzo al sacco o in locale convenzionato (da prenotare al momento dell'iscrizione). Rientro previsto ore 20.30. Per informazioni contattare il Museo (0444 492565; museo@comune.montecchio-maggiore.vi.it). Iscrizioni presso la Pro Loco Alte - Montecchio Maggiore, Viale Pietro Ceccato 88 (dal lunedì al venerdì, ore 16.30-18.30).

MONTECCHIO MAGGIORE
 Sala Civica Corte delle Filande

domenica 17 settembre ore 8.00

NEL MONDO DELLE PALAFITTE ESCURSIONE A LEDRO E A FIAVÉ

In mattinata visiteremo il Museo delle Palafitte di Ledro, sezione tematica del MUSE, che espone oggetti di vita quotidiana di 4000 anni fa rinvenuti nel lago e, all'esterno del Museo, le tre capanne ricostruite che permettono di rivivere gli aspetti quotidiani della vita nelle palafitte, gli insediamenti in elevato sull'acqua dell'età del Bronzo.



Nel pomeriggio ci sposteremo a Fivè, per visitare il Biotopo (Sito di Importanza Comunitaria per la presenza di una delle più vaste torbiere del Trentino e luogo di nidificazione, sosta o svernamento di varie specie di uccelli), i resti dei pali portanti delle palafitte tuttora visibili e il recentissimo Museo che illustra in modo estremamente efficace gli aspetti naturalistici ed archeologici del sito.



Viaggio in pullman. Partenza dal Museo alle 8.00. Pranzo al sacco o in locale convenzionato (da prenotare al momento dell'iscrizione). Rientro previsto ore 20.30. Per informazioni contattare il Museo (0444 492565; museo@comune.montecchio-maggiore.vi.it). Iscrizioni presso la Pro Loco Alte - Montecchio Maggiore, Viale Pietro Ceccato 88 (dal lunedì al venerdì, ore 16.30-18.30).

In collaborazione con PRO LOCO ALTE-MONTECCHIO e ASSOCIAZIONE AMICI DEL MUSEO ZANNATO

ESCURSIONI